



Investeringssubsidie Duurzaam Maatschappelijk Vastgoed (DUMAVA) * kies een dienst * Wij helpen u graag met Advies - Begroten - het Verduurzamen

Concept



voor
DUMAVA verduurzamings hulplijn

door
De Energie Bespaar Advies
& Verkoop Groep
Laurens Römer



2024

DUMAVA - Subsidie verduurzamings hulp lijn

De Energie Bespaar Adviseur - Advies & Verkoop Groep

Energie Bespaar Advies , projectbegeleiding & Uitvoering verduurzamen

Afspraak maken voor uw DUMAVA Subsidie voor verduurzamen - vul vrijblijvend het formulier in

<https://de-energiebespaaradviseur.nl/kies-een-dienst/>

kies hiervoor - Subsidie traject zakelijk , en bij opmerking DUMAVA Advies en uitvoeren van de verduurzamingsmaatregelen

Samen met ons Verduurzamen met uw DUMAVA subsidie:

Beste verduurzamer,

Het kabinet stelt €237,5 miljoen beschikbaar voor de DUMAVA-regeling voor het verduurzamen van gebouwen. Het doel is om uw energieverbruik (en daarmee CO2-uitstoot) te verlagen en de gestelde klimaatdoelstellingen te behalen. Als maatschappelijke organisatie vervul je een voorbeeldfunctie voor onze maatschappij en speel je een belangrijke rol in een toekomstbestendige wereld. Deze subsidie is bedoeld ter ondersteuning van eigenaren van maatschappelijk vastgoed om te investeren in verduurzamingsmaatregelen.

Om een DUMAVA-subsidie aan te vragen, moet je voldoen aan de verschillende voorwaarden, zoals een projectplan, met o.a. energieadvies, onderzoek naar maatregelen, een gespecificeerde investeringsbegroting en te verwachten TVT, planning, CO2-vermindering en energiebesparing.

Bent u eigenaar van maatschappelijk vastgoed? zoals scholen, overheidsgebouwen, zorginstellingen of monumenten? De subsidieregeling duurzaam maatschappelijk vastgoed (DUMAVA) komt eigenaren van bestaand maatschappelijk vastgoed tegemoet in de kosten om te verduurzamen. Check uw SBI Code voor DUMAVA Subsidie onderaan deze pagina

Daarom is het slim om uw aanvraag nu alvast voor te bereiden, de openstelling was nml al op 3 juni jl. en de einddatum is 31 oktober 2024

scrol snel naar beneden en vraag uw DUMAVA subsidie hier aan

Maatregelen uit de Maatregelenlijst DUMAVA zijn bijvoorbeeld

Wij verzorgen vrijwel elk energie bespaar traject

Energie Label , Energie bespaar Advies ,Bouw technische keuringen, Zonnepanelen, Zonneparken, Zonneboilers, Heatpipes, Warmtepompen, Klimaat Techniek, Dakkapellen, Dakrenovatie met isolatie, Isolatie , HR ++ glas of triple glas ook met Wiener Sprossen , Kunststof kozijnen, WTW CO2 gestuurd, Airco systemen, Thuisbatterijen, Energie Management Systeem, MKB batterijen , Vloerverwarming, Hydromx Transitie energie bespaar vloeistof, Kierdichting, Warmtescan, Drone

inspectie vastgoed, On Grid en Off Grid, Asbest verwijderen , Balansventilatie, Kierdichting, Led verlichting , Loxone Benelux gebouw automatisering, Groepen kasten .

Alle Verduurzamings maatregelen onder 1 dak

klantenservice@de-energiebespaaradviseur.nl



Leuk team



uw bijdrage
aan
gezondere
planeet



mailen mag



085-
0608856



SBI-codes-DUMAVA-2024-v1

PDF Bestand (2.41 MB)

Twijfelt u onder welke SBI-code uw organisatie valt? Ga naar <https://sbi.cbs.nl/cbs.typeermodule.typeerservicewebapi/content/angular/app/#/>

Hoe nu verder en Aanvragen DUMAVA kan hier direct bij RVO

Voorwaarden

Om in aanmerking te komen voor DUMAVA moet u aan een aantal voorwaarden voldoen. Bijvoorbeeld:

- **U vraagt subsidie aan voordat u start met de verduurzamingsactiviteiten en een contract tekent met de DBA Groep** . Let op: start u met de maatregelen voordat uw aanvraag is toegekend? Houd dan rekening met het risico dat u geen subsidie krijgt.
- U voert verduurzamingsmaatregelen uit op basis van een passend verduurzamingsadvies en kies hiervoor kies een dienst <https://de-energiebespaaradviseur.nl/kies-een-dienst/> - **Subsidie traject zakelijk Dumava en Advies en Uitvoeren van de verduurzamingsmaatregelen**
- U voert een integraal verduurzamingsproject uit, óf u voert 1, 2 of 3 maatregelen uit. U leest de details in de officiële maatregelenlijst (zie hieronder). De voorwaarden en subsidiebedragen verschillen per project.



DUMAVA24-Rekentool-v2

XLSX Bestand (67.21 KB)



Maatregelenlijst-DUMAVA-2024

PDF Bestand (1.35 MB)

- Heeft u eerder DUMAVA ontvangen voor losse maatregelen aan uw vastgoed? Dan mag u een tweede keer aanvragen: voor andere **losse maatregelen**, óf een **integraal project**. Heeft u eerder DUMAVA-subsidie ontvangen voor een integraal traject? Dan kan u geen DUMAVA-subsidie meer ontvangen voor hetzelfde vastgoed.
- Heeft u eerder subsidie ontvangen voor dezelfde maatregelen, via een andere regeling? U kunt dan geen extra subsidie krijgen via DUMAVA.
- Is uw vastgoed opgeleverd op of na 1 januari 2012? Dan komt u alleen in aanmerking voor DUMAVA als het vastgoed voor het einde van het project is afgesloten van het aardgas. Voor oudere panden geldt deze voorwaarde niet.

Subsidie en financiering DUMAVA

Het subsidiebedrag is minimaal € 5.000 als u 1, 2 of 3 maatregelen uitvoert, en minimaal € 25.000 bij een integraal project. In alle gevallen is het maximaal € 1,5 miljoen, zie hiervoor <https://www.rvo.nl/subsidies-financiering/dumava>

Financiële voorwaarden

Voor de verduurzamingsmaatregel(en) waarvoor u DUMAVA-subsidie aanvraagt, is geen andere subsidie aangevraagd of verleend.

Als uw organisatie inkomsten- of vennootschapsbelastingplichtig is, komt u niet in aanmerking. U komt mogelijk wel in aanmerking voor de regeling Energie-investeringsaftrek (EIA) <https://www.rvo.nl/subsidies-financiering/eia> of

Milieu-investeringsaftrek en Willekeurige afschrijving milieu-investeringen (MIA/Vamil) <https://www.rvo.nl/subsidies-financiering/miavamil>

Voor verlening van de subsidie mag er geen sprake zijn van een onderneming in moeilijkheden.

Ontving u eerder DUMAVA-subsidie voor losse maatregelen aan uw vastgoed? Dan mag u een 2e keer aanvragen: voor andere losse maatregelen, óf voor een integraal project. Heeft u eerder DUMAVA-subsidie ontvangen voor een integraal traject? Dan kan u geen DUMAVA-subsidie meer ontvangen voor hetzelfde vastgoed.

Wilt u weten hoeveel subsidie u kunt krijgen? Lees meer over de maximumbedragen per projectsoort.

Projectkosten

Onder projectkosten vallen de kosten van ontwerp, bouw materiaal, bouw materieel, gebouw gebonden installaties, projectmanagement en arbeid. Ook kosten voor indexering, sloop en lood- en asbestverwijdering mag u onder projectkosten rekenen. **Daarnaast moeten de kosten technisch noodzakelijk en uitsluitend dienstbaar zijn aan de maatregel.** Dit betekent dat alleen de kosten in aanmerking komen die zijn gemaakt om te verduurzamen en die noodzakelijk zijn om de maatregel aan te brengen.

Voor welke maatregelen kan u DUMAVA aanvragen?

U voert 1, 2 of 3 maatregelen uit die op de maatregelenlijst staan, **óf u voert een integraal verduurzamingsproject uit.** Download de actuele maatregelenlijst hierboven.

DUMAVA – ook Advies bij De Energie Bespaar Adviseur - Advies & Verkoop Groep

Dit zijn de volgende DUMAVA stappen:

Eén van de volgende adviezen moet ten grondslag liggen aan de aanvraag voor Dumava-subsidie. Deze adviezen tellen niet als maatregel.

A. Advies

A.1 Energieadvies

Bestemd voor: het inzichtelijk maken van maatregelen ten behoeve van energiebesparing en bestaande uit: een rapport met daarin opgenomen een energieadvies ter verbetering van de energieprestatie van het maatschappelijk vastgoed, volgens de voorwaarden van Bijlage 1. Een portefeuille routekaart en een energieadvies via het ontzorgings programma maatschappelijk

vastgoed gelden ook als energieadvies mits ze voldoen aan de voorwaarden uit bijlage 1 of worden aangevuld om aan deze voorwaarden te voldoen.

A.2 Maatwerkadvies

Bestemd voor: het inzichtelijk maken van maatregelen ten behoeve van energiebesparing en bestaande uit: Maatwerkadvies conform de BRL9500-MWA-U of de BRL9500-04, opgesteld door een gecertificeerd EP-U-maatwerkadviseur. Een portefeuilleroutekaart wordt gelijkgesteld aan een maatwerkadvies mits deze voldoet aan de voorwaarden uit bijlage 1 of wordt aangevuld om aan deze voorwaarden te voldoen.

A.3 Duurzaam monumentenadvies

Bestemd voor: het inzichtelijk maken van maatregelen ten behoeve van energiebesparing voor monumenten en bestaande uit: maatwerkadvies uitgevoerd volgens de in de beroepsgroep geldende normen, met dien verstande dat daarbij rekening wordt gehouden met de aanwezige monumentale waarden op basis van een door een bouw- of architectuurhistoricus opgesteld rapport over de aanwezige monumentale waarden.

Voor subsidies tot en met €25.000 moet minimaal niveau 2-advies worden uitgevoerd. Voor subsidies hoger dan €25.000 moet minimaal niveau 3-advies worden uitgevoerd.

Integrale verduurzamingspakketten

P. Integrale verduurzamingspakketten

P.1 Integraal met Maatwerkadvies

Bestemd voor: energieprestatieverbetering van bestaande gebouwen en bestaande uit: een pakket met maatregelen gebaseerd op een Maatwerkadvies (A.2) dat leidt tot een verbetering van ten minste drie labels en minimaal tot label B, waarbij het energielabel is vastgesteld volgens de bepalingmethodiek van NTA 8800, opgesteld na 1 januari 2021.

Het maatregelenpakket is gebaseerd op een Maatwerkadvies dat voor aanvang van de werkzaamheden is afgegeven en het maatregelenpakket voldoet aan artikel 7, tweede lid, van de energie-etikettering verordening. Voor aanvang van de werkzaamheden wordt een referentielabel bepaald. Na afloop van de werkzaamheden wordt een definitief label bepaald en geregistreerd.

P.2 Integraal met Maatwerkadvies tot een hoge energieprestatie

Bestemd voor: energieprestatieverbetering van bestaande gebouwen, inclusief monumenten, tot een hoge energieprestatie en bestaande uit: een pakket met maatregelen gebaseerd op een Maatwerkadvies (A.2) of Duurzaam monumentenadvies (A.3) dat leidt tot een verbetering van ten minste drie labels en tot een hoge energieprestatie (ook wel renovatiestandaard genoemd) van het gebouw conform bijlage 4, waarbij het energielabel is vastgesteld volgens de bepalingmethodiek van NTA 8800, opgesteld na 1 januari 2021.

Het maatregelenpakket is gebaseerd op een Maatwerkadvies of Duurzaam monumentenadvies in het geval van monumenten dat voor aanvang van de werkzaamheden is afgegeven en het maatregelenpakket voldoet aan artikel 7, tweede lid, van de energie-etikettering verordening.

Voor aanvang van de werkzaamheden wordt een referentielabel bepaald. Na afloop van de werkzaamheden wordt een definitief label bepaald en geregistreerd.

P.3 Integrale aanpak verduurzaming monumenten met 20% energiebesparing

Bestemd voor: het verlagen van het energieverbruik van bestaande monumenten en bestaande uit: een pakket met maatregelen gebaseerd op een Duurzaam monumentenadvies (A.3). Een niveau 3-advies is vereist. Het maatregelenpakket voldoet aan artikel 7, tweede lid, van de energie-etikettering verordening.

De gekozen maatregelen moeten gezamenlijk leiden tot een verbetering van de energieprestatie van het gebouw, gemeten in primaire energie van ten minste 20%.

Voor verduurzamingspakket P.3 hoeven geen energie labels te worden opgesteld. Monumenten die tot een hoge energieprestatie worden verbeterd kunnen vallen onder integraal verduurzamingspakket P.2

Hoe vraagt u DUMAVA aan?

In het overzicht hieronder ziet u de stappen in het aanvraagproces van een DUMAVA-subsidie. Vraagt u DUMAVA aan voor € 25.000 of meer? Dan krijgt u een deel van de subsidie als voorschot. Na de maatregelen vraagt u vaststelling aan voor het overige bedrag.

DUMAVA: Aanvraagproces

Wilt u een aanvraag indienen voor de Subsidieregeling duurzaam maatschappelijk vastgoed (DUMAVA)?

Aanvragen DUMAVA kan hier direct bij RVO klik hiervoor op <https://mijn.rvo.nl/subsidieregeling-duurzaam-maatschappelijk-vastgoed-dumava>

Van 3 juni 2024, 9:00 uur, tot 31 oktober 2024 om 17:00 uur kunt u DUMAVA aanvragen.

Stappenplan DUMAVA



Stap 1 DUMAVA - verduurzamingsadvies

- Om DUMAVA aan te vragen, heeft u een verduurzamingsadvies nodig klik hier voor stap 1 op

<https://de-energiebespaaradviseur.nl/kies-een-dienst/>

***Kies hiervoor Subsidie traject zakelijk , en bij opmerking DUMAVA verduurzamings Advies**

Stap 2 DUMAVA - verduurzamings begroting

- Voordat u DUMAVA aanvraagt, stelt u een gespecificeerde begroting op met onze adviseur / aannemer . Deze begroting moet voldoen aan **voorwaarden**, afhankelijk van het project.

klik hier voor stap 2 op afspraak maken voor een verduurzamings begroting van uw gebouw(en)

<https://de-energiebespaaradviseur.nl/kies-een-dienst/>

***Kies hiervoor Subsidie traject zakelijk , en bij opmerking DUMAVA begroting van de verduurzamingsmaatregelen**

Stap 3 DUMAVA - wij verduurzamen uw gebouw(en)

Kijk bij de SBI codes of u ook behoort tot de DUMAVA doelgroep - Bent u eigenaar van maatschappelijk vastgoed? zoals scholen, overheidsgebouwen, zorginstellingen of monumenten? De subsidieregeling duurzaam maatschappelijk vastgoed (DUMAVA) komt eigenaren van bestaand maatschappelijk vastgoed tegemoet in de kosten om te verduurzamen.

Vragen? Neem contact met ons op Bel 085-0608856

Ja, ik wil graag ondersteuning bij de DUMAVA subsidie aanvraag en

het Verduurzamen van uw Gebouw(en) klantenservice@de-energiebespaaradviseur.nl



Ons team specialisten staan voor uw klaar



Uw bijdrage aan een gezondere planeet



Samen kunnen wij alle DUMAVA stappen zetten



Direct goed aanpakken, samen met de DBA groep

Meer comfort - lagere woonlasten - energie opslag en doe de check

Meer comfort en lagere woonlasten

Ook voor uw woning!

Dat wilt u toch ook?

Heeft u onlangs zelf uw droomhuis gekocht of staat uw woning in de verkoop? Dan is het de moeite waard om te kijken naar de mogelijkheden van verduurzamen. Veel woningen kunnen namelijk nog een 'upgrade' krijgen voor meer wooncomfort en lagere lasten.

Op welke plekken is verduurzamen vaak mogelijk?

- 1 Dak
- 2 Zonnepanelen
- 3 Gevel
- 4 Glas
- 5 Vloer

Bespaar op uw energiekosten

Met energiebesparende maatregelen dalen uw maandelijkse energiekosten. Dat merkt u direct in uw portemonnee. Ook hebt u minder last van wisselende energieprijzen.

Hogere waarde van uw eigen huis

Een beter energielabel verhoogt de waarde van uw woning tot wel 10%*. Bovendien is uw woning daarmee ook beter verkoopbaar.

* Bron: NVM

Meer comfort in huis

Energiebesparende maatregelen zorgen ervoor dat het comfort in uw huis hoger wordt. Dat komt vooral door isolatie en beter beheersbare verwarming.

Onze missie is om onze klanten te begeleiden naar een duurzamere en comfortabele toekomst, waarin u niet alleen kosten bespaart maar ook bijdraagt aan een gezondere planeet voor toekomstige generaties.

Waarom De energie bespaar Adviseur – Advies en Verkoop Groep

De energie bespaar Advies Groep bestaat uit IT ers , Installatie Techniek en Bouw gerelateerde bedrijven. Onze Advies Groep is professioneel, vooruitstrevend en levert uitsluitend kwaliteit. Nederland staat voor een forse opgave om de komende jaren de CO2 uitstoot sterk te verminderen. Met onze Verduurzamen XL projecten kunnen wij voortvarend grote stappen maken.

Om dat te realiseren helpen wij mee met het verduurzaming van woningen en gebouwen richting CO2 neutraal.

Uw project op maat

Installatie

De energie bespaar Advies Groep verzorgt uw project van A tot Z. Van het inventariseren van de mogelijkheden tot het uitbrengen van advies op maat, van het bestellen en regelen van het transport van alle materialen, tot het uiteindelijk uitvoeren via onze gecertificeerde partners en het begeleiden van uw hele project.

Wilt u ook een afspraak inplannen voor een begroting in verband met uw energie bespaar plannen richting CO2 neutraal.

Doe dan de check & invullen is vrijblijvend

<https://de-energiebespaaradviseur.nl/doe-de-check/>

Met vriendelijke groeten,

Team De Energie Bespaar Adviseur - Advies & Verkoop Groep

Tel 085-0608856

Email klantenservice@de-energiebespaaradviseur.nl

&

Römer Installatie techniek

Eltingerhof 25

6921 DB Duiven

Bank : NL75 RABO 0315 1786 71

Btw nr : NL004264151B05

KvK nr:8759090

mail klantenservice@de-energiebespaaradviseur.nl

Onze verduurzamings website

www.de-energiebespaaradviseur.nl

En kijk eens op

<https://de-energiebespaaradviseur.nl/verduurzamingsmaatregelen/>

Energie Opslag

Wij hebben ook Batterijen met een Energie Management Systeem - U kunt er zelfs geld mee verdienen ook zonder zonnepanelen , verlaag uw energie kosten door slimme sturing met handige App . Zie PDF residentiele oplossingen

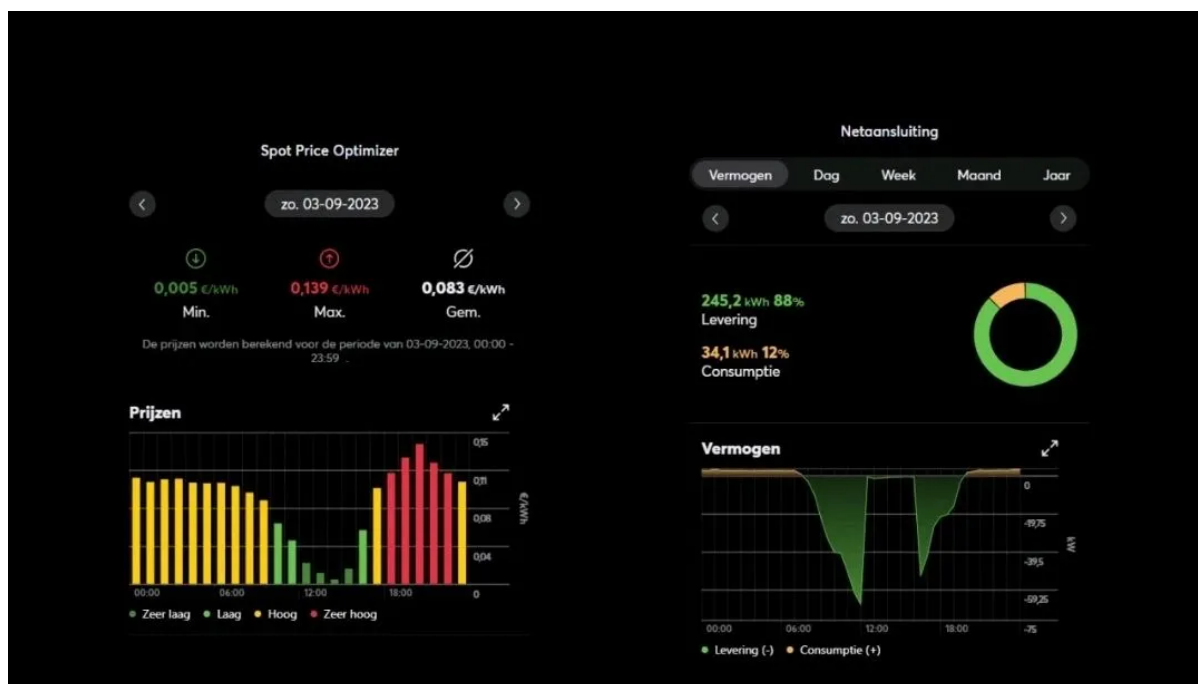

Residentiële Oplossingen Energie Management System

PDF Bestand (14.09 MB)

Aanbieding maand November 2024 - 10 kWh KE Thuisbatterij met een Energie Management System die u kunt uitbreiden kijk op onze website .



Commerciële Oplossingen EMS en energie opslag containers

PDF Bestand (45.64 MB)

